



CARTRIA™

Informe del historial del vehículo

Informe generado: 05-26-2026



2017 Ford Fusion

VIN: 3FA6P0RU9HR306143

UN RESUMEN RÁPIDO DE SU VEHÍCULO



Marca de título estatal reportada (2)



Accidente reportado (1)



Otros daños reportados (1)



Otra marca de título o evento específico reportado (2)



Problemas del odómetro reportados



Retiros abiertos reportados



Información de servicio/repación reportada



Numero de Dueños

Propietarias calculadas: 1

Comprado: 2017

Duración: 9 año 2 mes

Ubicación: CA

Propia de: 03/2017 - Presente



Uso del vehículo: Hay indicación de los usos siguientes para este vehículo

Usado personalmente | Vehículo de flota | Usado como alquiler | Registros de arrendamiento | taxi | librea | Uso policial | Uso gubernamental | Educación de conductores | Usado comercialmente

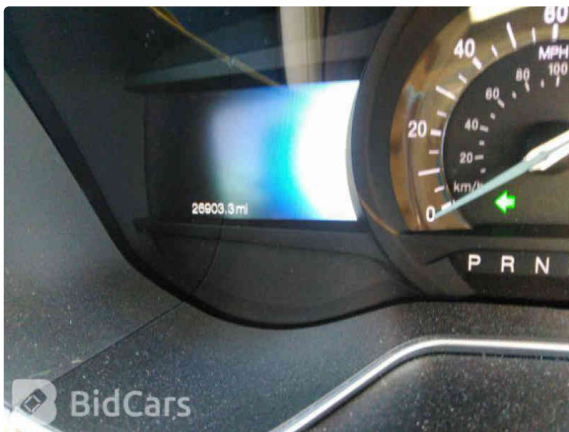
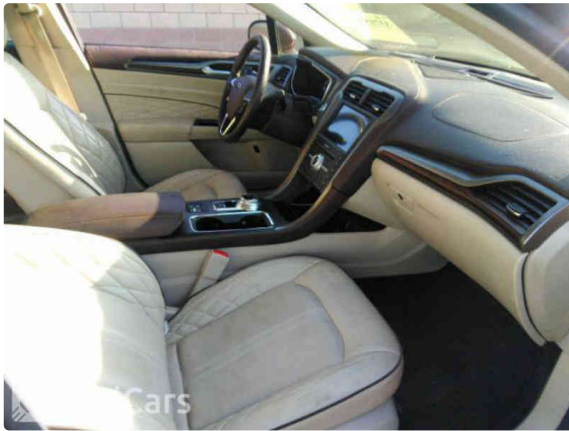
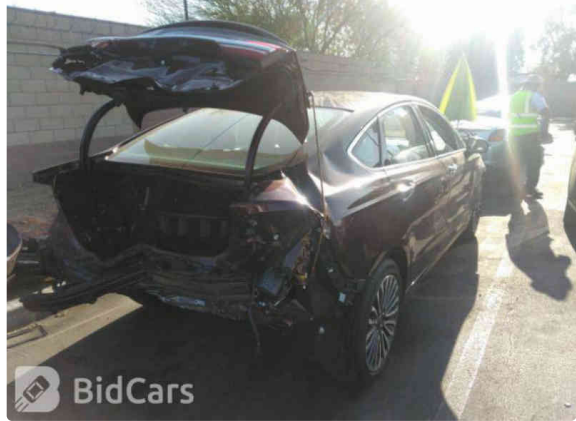
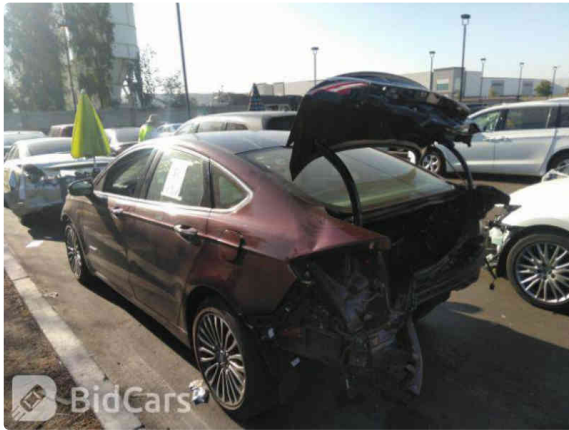
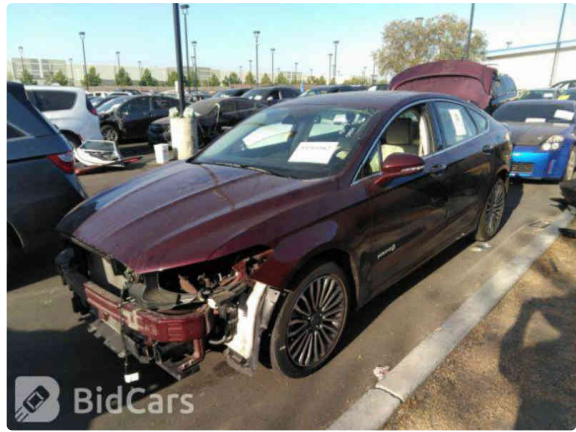
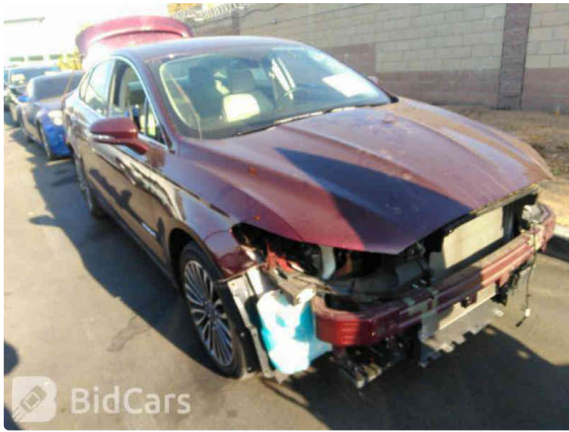

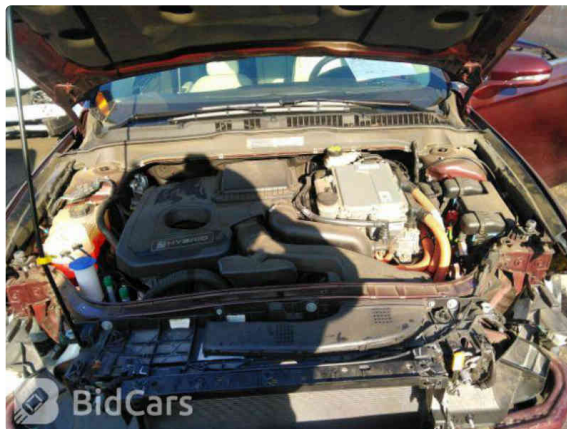
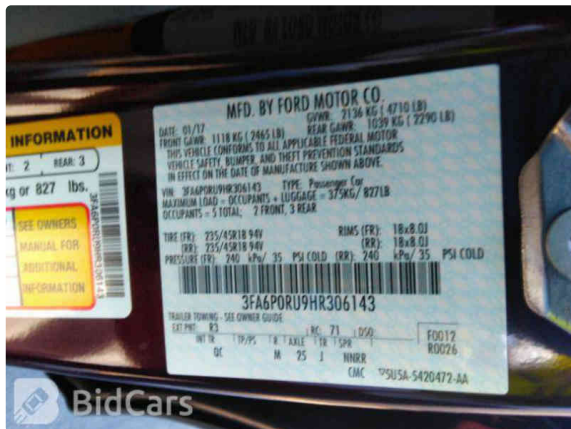

Título y condición

Daño primario	Trasero
Daño secundario	-
Tipo de título	Salvage certificate (California)
Cuentakilómetros	26,903 mi (43,296 km)
Costo estimado de reparación	\$0

Corre y; Conduce |
 El motor arranca |
 Tiene llaves

Estado de venta

\$5,250

Vendido

Información de la subasta

Tipo de vendedor	Auto Club Of Southern Ca (acsc)
Fecha de subasta	08/26/2022
Ubicación	ACE - Perris (CA)

VERIFICACIÓN DE MARCA DE ESTADO/TÍTULO

1 registro(s) encontrado(s)	Revisión de títulos y daños
✓	Sin marca de incendio
✓	Sin marca de granizo
✓	Sin marca de inundación
✓	Sin marca de chatarra o desguace
✓	Sin recompra del fabricante
✓	Sin marca de limón
⚠	Marca de salvamento
✓	Sin marca reconstruida o reconstruible
✓	Sin marca de odómetro (EML o NAM)

INFORMACIÓN DEL ACCIDENTE

Número de accidente	Fecha del accidente	Ubicación
1	07/15/2022	UPLAND, CA

VERIFICACIÓN DE DAÑOS

1 registro(s) encontró	Verificación de problemas
✓	Sin registro de daños por incendio sin título
✓	Sin registro de daños por granizo sin título
✓	Sin registro de daños por inundación sin título
✓	Sin registro de chatarra o desguace de subasta
✓	Sin registro de subasta reconstruido o reconstruible
⚠	Registro de subasta de salvamento
✓	Sin registro de incidentes de daños o daños mayores
✓	Sin registro de daños estructurales o alteración estructural
✓	Sin registro de instalaciones de reciclaje
✓	Sin registro de pruebas de choque

VERIFICACIÓN DEL ODÓMETRO

Estado	Kilometraje	Fecha reportada
✓	8	02/20/2017
✓	26,903	07/20/2022
✓	26,903	07/27/2022
✓	26,903	08/26/2022



REGISTROS DE INSPECCIÓN

No se encontraron registros de inspección.

INFORMACIÓN DE SERVICIO Y REPARACIÓN

No se encontraron registros de servicio y reparación.

VERIFICACIONES DE EVENTOS

2 registro(s) encontró	Verificación de eventos
✓	Sin registro de pérdidas de seguro
	Titulado a un registro de compañía de seguros
✓	Sin subasta registro de recompra de limón/fabricante
✓	Sin registro de título abandonado
✓	Sin registro de título de mercado gris
	Registro de préstamo/gravamen
✓	Sin registro de recuperación
✓	Sin registro de título corregido
✓	Sin registro de título duplicado
✓	Sin registro de robo
	
✓	

VERIFICACIÓN DETALLADA DEL HISTORIAL

Fecha del evento	Ubicación	Lectura del odómetro	Fuente de datos	Detalles
02/02/2017			Independent Source	Vehículo fabricado y enviado al concesionario
02/20/2017	CA	8 mi	Federal Motor Vehicle Records	Lectura del odómetro del DMV
03/01/2017	LA HABRA, CA		Federal Motor Vehicle Records	Título (Gravamen informado) Registro Evento/Renovación
05/30/2018			Manufacturer	Boletín de servicio del fabricante Mfr. Retirada del mercado 18M02 Programa de satisfacción del cliente - Reparación múltiple: COBERTURA DE PIEZAS DE GARANTÍA DE EMISIONES DE CALIFORNIA UBICAR SU CONCESIONARIO AUTORIZADO MÁS CERCANO PARA PROGRAMAR REPARACIÓN. Estado: Remedio desconocido
07/15/2022	UPLAND, CA		Informe policial	Accidente reportado (Reporte #:9855-2022-01995) El vehículo fue Remolcado
07/20/2022	WHITTIER, CA	26,903 mi	Informe de daños	Accidente o daño reportado Daño moderado reportado Daño o reparación al parachoques reportado
07/27/2022	CA	26,903 mi	Federal Motor Vehicle Records	Lectura del odómetro del DMV
08/05/2022	LA HABRA, CA		Federal Motor Vehicle Records	Título (Gravamen reportado)
08/11/2022	CA		State Agency	ACCIDENTE INFORMADO, FECHA DEL EVENTO ES FECHA INFORMADA AL DMV
08/13/2022	LA HABRA, CA		Federal Motor Vehicle Records	Evento de registro/Renovación
08/18/2022	GARDENA, CA		Federal Motor Vehicle Records	Título Salvamento Vehículo titulado/registrado ante una compañía de seguros
08/26/2022	ACE - Perris (CA)	26,903 mi	Subasta	VENTA ESTADO: Vendido Certificado de salvamento (California) PRECIO: \$5,250 DAÑO PRIMARIO: Trasero DAÑO SECUNDARIO: -

Fecha del evento	Ubicación	Lectura del odómetro	Fuente de datos	Detalles
10/04/2022	LONG BEACH, CA		Independent Source	Vehículo exportado A GEORGIA
10/04/2022			Manufacturer	Boletín de servicio del fabricante Fabricante. Retirada del mercado 18M02 Programa de satisfacción del cliente - Reparación múltiple: COBERTURA DE PIEZAS DE GARANTÍA DE EMISIONES DE CALIFORNIA UBICAR SU CONCESIONARIO AUTORIZADO MÁS CERCANO PARA PROGRAMAR REPARACIÓN. Estado: Remedio desconocido

RECUERDA

No se encontraron retiradas.

ESPECIFICACIONES TÉCNICAS

Resumen

Experimenta el pináculo del lujo con el Ford Fusion Platinum 2017. Impulsado por un impresionante motor turbo con intercooler EcoBoost 2L I-4 de 231 hp y combinado con una suave transmisión automática de 6 velocidades, este sedán ofrece un rendimiento estimulante. La seguridad es una prioridad absoluta con características como frenos antibloqueo (ABS) en las 4 ruedas, bolsas de aire montadas en los asientos laterales y bolsas de aire superiores de cortina en la 1.ª y 2.ª fila. Manténgase conectado y encaminado con el sistema de navegación integrado, mientras el aire acondicionado automático lo mantiene cómodo. Con sus elegantes ruedas de aluminio de 19", control de cruce y control de tracción avanzado, el Fusion Platinum es el epítome del estilo y la sofisticación.

Precio

PVP básico	\$38,750
Gastos de envío	\$875
Precio de factura	\$36,620
Precio total	\$39,625
Divisa	USD

Vehículo

Clasificación de la EPA	Automóvil mediano
Tipo de carrocería	Sedán
Puertas	4

Valor comercial

Intercambio	
Pendiente	\$9,469
Limpia	\$9,096
Promedio	\$8,475
Bruta	\$7,667
Fiesta privada	
Pendiente	\$10,899

Transmission

Tipo	Automático
Código	44W
Número de Velocidades	6
Descripción	6 velocidades automática
Relación de primera marcha	4.58
Relación de segunda marcha	2.96
Relación de tercera marcha	1.91
Relación de cuarta marcha	1.45
Relación de quinta marcha	1

Limpia	\$10,447
Promedio	\$9,693
Bruta	\$8,713

Concesionario minorista

Pendiente	\$11,926
Limpia	\$11,406
Promedio	\$10,539
Bruta	\$9,412
Divisa	USD

Presupuesto - Gobierno

Tipo	Piñón cremallera
------	------------------

Presupuesto - Frenado

Tipo	Disco de 4 ruedas
Sistema ABS primario	4 ruedas
Disco delantero	Sí
Trasero Disco	Sí

Presupuesto - Eléctrico

Amperios de capacidad de arranque en frío	590
---	-----

Presupuesto - Suspensions

Tipo delantero	Strut
Tipo delantero extendido	Strut
Tipo trasero	Multi-Link
Tipo trasero extendido	Multi-Link

Presupuesto - Asientos

Número de asientos	5
Capacidad máxima de asientos	5

Presupuesto - Ruedas

Material de la rueda delantera	Aluminio
Trasera Material de la rueda	Aluminio
Material de la rueda de repuesto	Acero

Relación de sexta marcha	0.75
Marcha atrás Relación	2,94
Relación del eje de transmisión final	3,36

Dimensiones - Exterior

Longitud total	4869 mm/191,69 pulg.
Ancho total	1852 mm/72,91 pulg
Ancho máximo sin espejos	72,9 pulg/1851,66 mm
Altura total	1476 mm/58,11 pulg
Ancho de vía frontal	62,7 pulg/ 1.592,58 mm
Ancho de vía trasera	62,4 pulg./1.584,96 mm
Distancia entre ejes	2.850 mm/112,2 pulg

Dimensiones - Interior

Volumen de pasajeros	2.911 l/102,8 pies cúbicos
Volumen del maletero	16 pies cúbicos/453,07 l
Cabeza delantera Espacio	996 mm/39,2 pulgadas
Espacio para la cabeza en la parte trasera	960 mm/37,8 pulgadas
Espacio para los hombros en la parte delantera	1.468 mm/57,8 pulgadas
Espacio para los hombros en la parte trasera	1.445 mm/56,9 pulgadas
Espacio para las piernas en la parte delantera	1.125 mm/44,3 pulgadas
Espacio para las piernas en la parte trasera Espacio	973 mm/38,3 pulgadas

Dimensiones - Carga

Volumen de carga	453 l/16 pies cúbicos
Volumen de carga máximo	453 l/16 pies cúbicos

Dimensiones - Weights

Base de peso en vacío	3750 lb/1700,68 kg
Peso en vacío	3750 lb/1700,68 kg
Remolque Capacidad	1,999.94 lb / 907 kg

Dimensiones - Gobierno

Presupuesto - Tires

Tamaño del neumático delantero	235/40R19
Tamaño del neumático trasero	235/40R19
Tamaño del neumático de repuesto	Compacto
Presión del neumático delantero en psi	35
Presión del neumático trasero en psi	35

Presupuesto - Motor

Tipo	Turbo intercooler Regular sin plomo N/A
Código	999
Configuración de cilindros	I-4
Desplazamiento	2000
Compresor	Turbo intercooler
Tipo de transmisión	AWD
Ubicación del motor	Delantero
Válvulas	16
Compresión	9.3
Tipo de bloque	I

Presupuesto - Fuel

Tipo	Gasolina / Eléctrico
Grado	Regular Sin plomo

Presupuesto - MPG

Economía urbana de la EPA	20
Economía de carretera de la EPA	29
Economía combinada de la EPA	23

Diámetro de giro de acera a acera	37.6 pies / 11.46 m
Radio de giro de acera a acera	18.8 pies / 5.73 m

Dimensiones - Remolque

Enganche de peso muerto de lengüeta máximo	200 lb / 90.7 kg
Enganche de peso muerto de remolque máximo	2,000 lb / 907,03 kg
Enganche de distribución de peso máximo de la lengüeta	200 lb/90,7 kg
Enganche de distribución de peso máximo del remolque	2000 lb/907,03 kg

Dimensiones - Frenado

Diámetro del rotor del freno delantero	11,8 in/299,72 mm
Diámetro del rotor del freno trasero	11,9 in/302,26 mm

Dimensiones - Ruedas

Tamaño de la rueda delantera	19 X 8 in
Tamaño de la rueda trasera	19 X 8 in
Tamaño de la rueda de repuesto	Compact in
Wheel Esfuerzo de torsión	100 lb.ft

Dimensiones - Motor

Tamaño del motor	2 l
Caballo de fuerza	5,500 rpm / 231 hp
Esfuerzo de torsión	3,000 rpm / 270 lb.ft
Agujereado	87.5 mm / 3.44 in
Ataque	83.1 mm / 3.27 in

Dimensiones - Fuel

Capacidad del tanque	17.5 gal / 66.24 l
----------------------	--------------------

Dimensiones - MPG

Cruising Range City	350 mi
Autopista de rango de crucero	507.5 mi

Quick Options Packages - Estándar

Quick Options Packages - Equipment Group 350A

Características:

- Motor: EcoBoost de 2.0 L
- Transmisión: Automática de 6 velocidades con paletas de cambio
- Llantas: P235/40R19
- Ruedas: Aluminio pulido de 19'
- Asientos individuales deportivos de cuero de primera calidad con calefacción/refrigeración
- Radio: AM/FM estéreo/MP3/CD sencillo

Precio: \$

Precio de factura: \$

Código: 350A

Motor - Estándar

Motor - Engine: 2.0L EcoBoost

Precio: \$

Precio de factura: \$

Código: 999

Transmissions - Estándar

Transmissions - Transmission: 6-Speed Automatic w/Paddle Shifters

Características:

- Incluye SelectShift.

Precio: \$

Precio de factura: \$

Código: 44W

Ruedas - Estándar

Ruedas - Wheels: 19' Polished Aluminum

Precio: \$

Precio de factura: \$

Código: STDWL

Tires - Estándar

Tires - Tires: P235/40R19

Precio: \$

Precio de factura: \$

Código: STDTR

Mecánico - Estándar

Mecánico - 50-State Emissions System

Precio: \$

Precio de factura: \$

Código: 425

Exterior - Estándar

Exterior - Monotone Paint Application

Precio: \$

Precio de factura: \$

Código: PAINT

Exterior - Estándar

Exterior - Front License Plate Bracket

Características:

- Estándar en los estados donde lo requiere ley.

Precio: \$

Precio de factura: \$

Código: 153

Exterior - Personalizado

Exterior - Trunk Cargo Net

Precio: \$50

Precio de factura: \$49

Código: 96B

Exterior - Personalizado

Exterior - Paint Protection Film by 3M

Características:

- Accesorio personalizado preinstalado.
- Incluye cubiertas para el borde delantero del capó, la fascia delantera, el balancín inferior delantero, el cuarto trasero inferior, los bordes de las puertas, las copas de las manijas de las puertas y el borde de la fascia trasera.

Precio: \$395

Precio de factura: \$375

Código: 66B

Seats - Estándar

Seats - Premium Leather Heated/Cooled Sport Bucket Seats

Interior - Personalizado

Interior - All-Weather Front & Rear Floor Mats

Precio: \$120

Características:

- Incluye asientos delanteros eléctricos de 10 posiciones (adelante/atrás, arriba/abajo, inclinación, reclinación, lumbar eléctrico de 2 direcciones) con 3 configuraciones de memoria en el lado del conductor.

Precio: \$**Precio de factura:** \$**Código:** Q**Precio de factura:** \$114**Código:** 55M**Audio - Estándar**

Audio - Radio: AM/FM Stereo/MP3/Single-CD

Características:

- Sistema de comunicaciones y entretenimiento SYNC 3
- SiriusXM Radio
- SYNC Connect
- Incluye audio premium Sony con 12 parlantes y HD Radio.

Precio: \$**Precio de factura:** \$**Código:** STDRD**Safety & Security - Personalizado**

Safety & Security - Rear Inflatable Safety Belts

Precio: \$190**Precio de factura:** \$181**Código:** 67B

Este informe de CARTRIA™ se basa únicamente en la información disponible para CARTRIA™ al momento de generar este informe. Tenga en cuenta que otra información sobre este vehículo, incluidos problemas y servicios, puede no haber sido reportada a CARTRIA™. Se le recomienda encarecidamente utilizar este informe solo como una herramienta adicional pero importante, junto con la inspección del vehículo y la prueba de manejo, para tomar una decisión informada sobre la compra de este vehículo. © 2026 CARTRIA™.

Todos los derechos reservados.

